



21^ª CONESCAP
FLORIANÓPOLIS

Potencializando pessoas em um mundo digital



FENACON CNPJ: N° 66.660.846/0001-66

Prezado(a),

É com grande satisfação que damos as **boas-vindas à 21ª edição da CONESCAP!** Estamos muito felizes em recebê-lo(a) em Florianópolis para este grande encontro nacional do setor de serviços — um evento que conecta ideias, pessoas e negócios, inspirando transformações e moldando o futuro do nosso segmento. **A seguir, reunimos algumas informações importantes para que você se prepare da melhor forma e aproveite ao máximo essa experiência.**

ORIENTAÇÕES GERAIS



LOCALIZAÇÃO

CENTROSUL – Centro de Convenções de Florianópolis – SC

Endereço: Av. Gov. Gustavo Richard 850
CEP: 88045-505



HORÁRIOS DO CREDENCIAMENTO

22 de outubro: Das 13h às 20h

23 de outubro: Das 08h às 19h

24 de outubro: Das 08h30 às 18h

AEROPORTOS E TERMINAL RODOVIÁRIO PRÓXIMOS

- Aeroporto Internacional de Florianópolis (FLN)
15 km do centro



- Aeroporto de Navegantes (NVT) – **120 km**
- Aeroporto de Joinville (JOI) – **193 km**
- Aeroporto de Curitiba (CWB) – **289 km**
- Terminal rodoviário:
5km do Terminal Rodoviário Rita Maria





TRANSPORTE LOCAL

Táxi e aplicativos de transporte: Uber e 99 são serviços populares de transporte por aplicativo.

Locação de veículos: É possível alugar carros no aeroporto e em diversos pontos da cidade para quem prefere dirigir.



DISTÂNCIA DE CARRO

Balneário Camboriú – **95 km**

Blumenau – **150 km**

Joinville – **180 km**

Curitiba – **300 km**





ESTACIONAMENTO

Há estacionamento terceirizado no local. As vagas são limitadas — sugerimos o uso de apps de transporte ou táxi. As tarifas e taxas são de responsabilidade do prestador de serviço.

Carro R\$40 | Moto R\$20



TRANSFER

Informamos que não haverá serviço de transfer oficial para o evento. Recomendamos o uso de aplicativos de transporte, táxis ou aluguel de carro.



APLICATIVO

Baixe o aplicativo no Android e IOS.
Para baixar, digite: **CONESCAP**



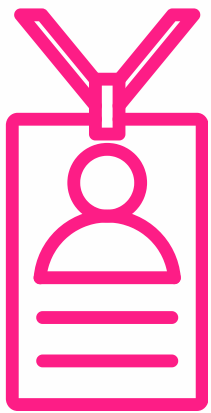

CRACHÁ

Para retirar o seu crachá, realize previamente a Biometria facial no link

<https://apifacial.com.br/fdicpfallfaceavulso.aspx>, é obrigatório.

1. **Congressistas:** Retiram a credencial nos totens de autoatendimento
2. **Palestrantes, Acompanhantes, Imprensa, Novos Inscritos e Comissão Organizadora):** Retiram a credencial no balcão de credenciamento.

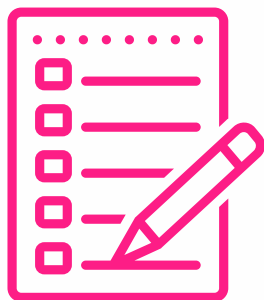

PROGRAMAÇÃO

O programa completo está disponível no aplicativo e no site do evento em: [Site – 21ª CONESCAP – 2025](#).

O evento iniciará pontualmente nos horários previsto na programação.





DIAS 23 E 24 AS PALESTRAS SÃO SILENCIOSAS

Somente os congressistas retiram o fone de ouvido.

Acompanhantes têm apenas acesso à exposição e coquetel, sem acesso as palestras, por isso não retiram fones.



O WI-FI ESTARÁ DISPONÍVEL A TODOS

Informações sobre login e senha diretamente no balcão de credenciamento.

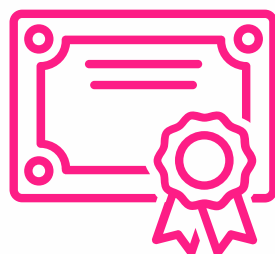

Você poderá acessar seu certificado no site do evento e pelo aplicativo **a partir de 03/11/2025.**



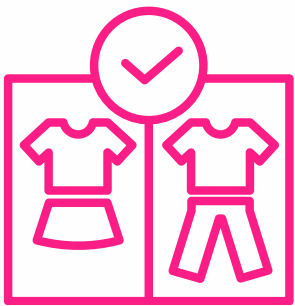

DRESS CODE DIÁRIO

22 de outubro: social ou esporte fino

23 de outubro: esporte fino ou esporte

24 de outubro: esporte fino ou esporte

Para mulheres: vestidos midi, blusas, calças de alfaiataria, sapatos confortáveis, blazer opcional.

Para homens: camisa social, calça de sarja ou alfaiataria, blazer opcional, sapatos sociais ou sapatênis discretos.

PROIBIDO: O uso de bermudas e chinelos.



social



esporte fino



esporte



social

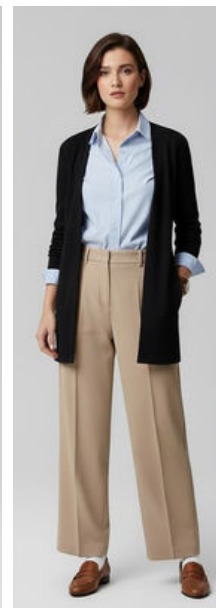

esporte fino

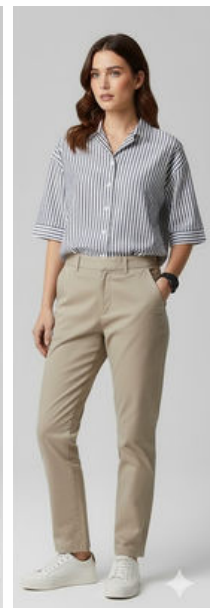

esporte



ACHADOS E PERDIDOS

Localizado no credenciamento. Por favor, entre em contato com a equipe no local em caso de itens perdidos ou encontrados.



ALIMENTAÇÃO

Nos dias 23 e 24/10, haverá coffee break pela manhã e à tarde para todos os participantes.

O almoço será de responsabilidade individual, com opções disponíveis na praça de alimentação, operadas por empresa terceirizada, incluindo buffet self-service e food trucks.



AMBULATÓRIO

O ambulatório estará disponível para atendimento de emergência durante o evento.

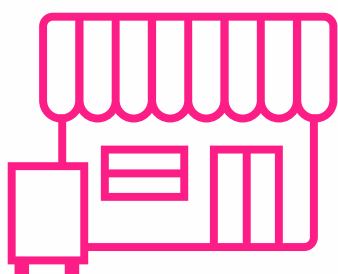

GUARDA-VOLUMES

Contaremos com o serviço de guarda-volumes no evento. Para mais informações, por gentileza, dirija-se ao credenciamento no local do evento.





CLIMA EM FLORIANÓPOLIS (22 a 24 DE OUTUBRO)

22/10: Máxima de 23°C / Mínima de 19°C

Céu parcialmente nublado, possibilidade de chuva leve.

23/10: Máxima de 23°C / Mínima de 19°C

Tempo semelhante ao dia anterior, com variação de nuvens e chance de garoa.

24/10: Máxima de 22°C / Mínima de 20°C

Dia nublado com possibilidade de chuvas ocasionais.

Recomendações: o clima em Florianópolis costuma ser instável nessa época do ano. Verifique a previsão do tempo antes de viajar e traga roupas adequadas para variação de temperatura.



DICAS PARA A MALA DE VIAGEM

- **Roupas de meia-estação, que possam ser usadas em camadas** (camisas leves, blusas de manga comprida, casaco leve ou blazer). Um lenço ou echarpe também pode ser uma boa opção.
- Guarda-chuva.
- Protetor solar e repelente.
- Trajes de banho, caso deseje aproveitar as praias da cidade.
- Calçados confortáveis.
- Documentos pessoais e carregadores de eletrônicos.
- A voltagem é 220V e as tomadas seguem o padrão brasileiro de três pinos redondos (tipo N).





Estamos muito felizes em tê-lo(a) conosco.
Aproveite ao máximo tudo o que foi
preparado para você!

Comissão Organizadora da 21ª CONESCAP

✉ inscricaoconescap@fenacon.org.br

☎ +55 11 93285-2510

Visite: conescap.com.br